

Cadastro de Servidores

Servidores :: [Visualizar](#)

Última alteração: 13/10/2022 às 10:30:23

Dados Pessoais



Foto do servidor



Foto com documento de identificação

| | | | |
|----------------------------|----------------------------------|------------------------------|--------------------------|
| Nome: | JAILCE PERRUT DOS SANTOS SCOFANO | Nome social: | |
| Nascimento: | 15/02/1979 | Falecimento: | |
| Sexo: | FEMININO | Tipo logradouro: | RUA |
| Logradouro: | TERTULIANO PIMENTA, 924 | Complemento: | CASA 07 |
| Cidade: | NOVA IGUACU | Bairro: | DA LUZ |
| Estado: | RJ | CEP: | 26260540 |
| País de nascimento: | BRASIL | Cidade de nascimento: | NOVA IGUACU |
| Nacionalidade: | BRASIL | UF de nascimento: | RIO DE JANEIRO |
| Fone 1: | 2111111111 | Fone 2: | |
| Email: | jailce.scofano@gmail.com | Fone 3: | |
| Nome do Pai: | JOEL DOS SANTOS | Estado Civil: | CASADO(A) |
| Escolaridade: | SUPERIOR COMPLETO | Nome da Mãe: | IZILDA PERRUT DOS SANTOS |
| | | Raça/Etnia: | BRANCA |

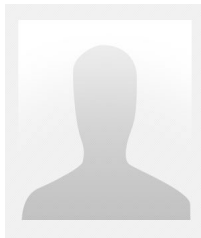
Observações:

Documentação

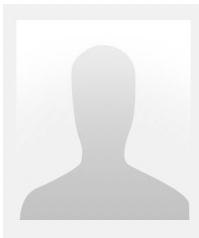
CPF: 078.226.077-23 Número do PIS: 12717767543

Documento (RG, Passaporte, etc...)

Documento: CNH Número: 01998165004 Emissão: 12/09/2024 UF: RJ Orgão emissor: DETRAN

Título de eleitor

Número: 099604220310 Seção: 0081 Zona: 0027

CNH (Cadastro Nacional de Habilitação)

Número: Categoria: Validade: Primeira habilitação: Expedição: UF:

CTPS (Carteira de Trabalho e Previdência Social)

CTPS: UF: Série:

Orgão de classe**Orgão de classe:****Número:****Expedidor:****Validade:** Possui alguma deficiência física ou mental e/ou restrição? Recadastramento deve ser domiciliar? Recadastramento postal**Dados Bancários****Banco:** ITAU**Agência:** 6110**Conta:** 32365**Dígito:** 3**Tipo de conta:** CORRENTE**Dados Funcionais****Patrocinadora:** PREVINI**Matrícula:** 2000724**Adm. Patrocinadora:** 19/08/2022**Início carreira:** 19/08/2022**Insc. no RPPS:** 19/08/2022**Nomeação:****Exercício:** 19/08/2022**Cargo:** DIRETOR PRESIDENTE**Função:****Departamento:** PRESIDÊNCIA**Matrícula TC:** 2000724**Situação:** ATIVO**Registro Admissão:****Quadro de horários:****CNPJ sindicato:****Plano:**

QUADRO PRÓPRIO - COMISSIONADO

Dem. Patrocinadora:**Deslig. do RPPS****Adm. Últ. cargo:**

19/08/2022

Posse:

19/08/2022

Último Salário:

XXXXXX

Lotação:**Tipo de Vínculo:**

SERVIDOR(A) EM CARGO COMISSIONADO EXCLUSIVO

Matrícula consignação:**Tipo de provimento:**

NOMEACAO EM CARGO EM COMISSAO

 Tem direito a redução no tempo de contribuição? (Lei 11.301 - funções de magistério) Gerar contracheque? Exporta para gráfica? Não atualiza cadastro pela importação?**Dependentes****Nome**

FLAVIO SILVA SCOFANO

GABRIEL PERRUT SCOFANO

Parentesco

CONJUGE

FILHO

Nascimento

14/03/1974

19/03/2012

Sexo

Masculino

Masculino

Dedução IR

Não

Sim

Benefícios**Tipo de benefício**

REMUNERAÇÃO

Regra

REGRA INDEFINIDA

Apuração

19/08/2022

Implantação

19/08/2022

Término

em vigência

Acesso ao portal do servidor e mobile (android)**Chave internet:**

jf0815

Data cadastro portal:

06/12/2022

Data cadastro mobile:

? Acesso:

Liberado

E-mail vinculado:

jailce.scofano@gmail.com



Cadastro de Servidores

Servidores :: [Visualizar](#)

Última alteração: 05/08/2022 às 15:33:14

Dados Pessoais



Foto do servidor



Foto com documento de identificação

| | | | |
|----------------------------|---------------------------|--------------------------|----------------------|
| Nome: | MARCIA DA COSTA MELO | Nome social: | |
| Nascimento: | 22/06/1963 | Falecimento: | |
| Sexo: | FEMININO | Tipo logradouro: | |
| Logradouro: | RUA REGACO APT 101, 37 | Complemento: | |
| Cidade: | NOVA IGUACU | Bairro: | TRES CORACOES |
| Estado: | RJ | País: | BRASIL |
| País de nascimento: | BRASIL | UF de nascimento: | BRASIL |
| Nacionalidade: | BRASIL | CEP: | 26033560 |
| Fone 1: | 2176113718 | Fone 2: | |
| Email: | marciamelo37@yahoo.com.br | Fone 3: | |
| Nome do Pai: | ANTONIO LUIZ DA COSTA | Estado Civil: | CASADO(A) |
| Escolaridade: | SUPERIOR COMPLETO | Nome da Mãe: | MARIA DA PENHA COSTA |
| | | Raça/Etnia: | NAO INFORMADO |

Observações:

Documentação

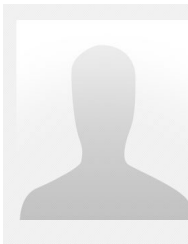
CPF: 698.591.167-68 Número do PIS: 17022319047

Documento (RG, Passaporte, etc...)

Documento: RG Número: 58601 Emissão: 09/08/1988 UF: RJ Orgão emissor: CRC

Título de eleitor

Número: 0053640500302 Seção: 0102 Zona: 0027

CNH (Cadastro Nacional de Habilitação)

Número: Categoria: Validade: Primeira habilitação: Expedição: UF:

CTPS (Carteira de Trabalho e Previdência Social)

CTPS: UF: Série:

Orgão de classe**Orgão de classe:****Número:****Expedidor:****Validade:** Possui alguma deficiência física ou mental e/ou restrição? Recadastramento deve ser domiciliar? Recadastramento postal**Dados Bancários****Banco:** ITAU**Agência:** 6110**Conta:** 15763**Dígito:** 0**Tipo de conta:** CORRENTE**Dados Funcionais****Patrocinadora:** PREVINI**Matrícula:** 6771018**Adm. Patrocinadora:** 20/12/1983**Início carreira:** 20/12/1983**Insc. no RPPS:** 02/10/1991**Nomeação:****Exercício:****Cargo:** TECNICO EM CONTABILIDADE -**Classe:** III-B - **Nível:** NÍVEL I**Função:** CONTADOR**Departamento:** DIRETORIA ADMINISTRATIVA E FINANCEIRA**Matrícula TC:****Situação:** ATIVO**Registro Admissão:****Quadro de horários:****CNPJ sindicato:****Plano:** QUADRO PRÓPRIO**Dem. Patrocinadora:****Deslig. do RPPS****Adm. Últ. cargo:** 20/12/1983**Posse:****Último Salário:** XXXXXX**Lotação:** DIVISÃO DE CONTABILIDADE**Tipo de Vínculo:** SERVIDOR(A) PUBLICO MUNICIPAL**Matrícula consignação:****Tipo de provimento:** NOMEACAO EM CARGO EM COMISSAO Tem direito a redução no tempo de contribuição? (Lei 11.301 - funções de magistério) Gerar contracheque? Exporta para gráfica? Não atualiza cadastro pela importação?**Dependentes**

| Nome | Parentesco | Nascimento | Sexo | Dedução IR |
|---|------------|------------|-----------|------------|
| FAGNER WILLYS DA COSTA FERREIRA DE MELO | FILHO | 29/01/1997 | Masculino | Sim |
| JOAO FERREIRA DE MELO FILHO | CONJUGE | 24/10/1964 | Masculino | Não |

Recadastramentos efetuados

| Campanha | Fase | Data | Usuário | Tipo |
|---------------|-------------|------------|----------------|------------|
| 2013 - ATIVOS | ATIVOS 2013 | 02/05/2013 | bianca.previni | Presencial |

Benefícios

| Tipo de benefício | Regra | Apuração | Implantação | Término |
|-------------------|------------------|------------|-------------|-------------|
| REMUNERAÇÃO | REGRA INDEFINIDA | 20/12/1983 | 20/12/1983 | em vigência |

Acesso ao portal do servidor e mobile (android)

| | | | | | | | | | |
|------------------------|---------|------------------------------|------------|------------------------------|-----------|----------|--------------------------|---------------------------|---|
| Chave internet: | 6771018 | Data cadastro portal: | 11/03/2014 | Data cadastro mobile: | ? Acesso: | Liberado | E-mail vinculado: | marciamelo37@yahoo.com.br |  |
|------------------------|---------|------------------------------|------------|------------------------------|-----------|----------|--------------------------|---------------------------|---|

Cadastro de Servidores

Servidores :: [Visualizar](#)

Dados Pessoais



Foto do servidor



Foto com documento de identificação

| | | | |
|----------------------------|--------------------------------|------------------------------|----------------|
| Nome: | PAULO SERGIO DA SILVA MONTEIRO | Nome social: | |
| Nascimento: | 17/08/1969 | Falecimento: | |
| Sexo: | MASCULINO | Tipo logradouro: | RUA |
| Logradouro: | R. RUA PEDRO DE CARVALHO | Complemento: | CASA06 |
| Cidade: | RIO DE JANEIRO | Bairro: | MEIER |
| Estado: | RJ | CEP: | 20723230 |
| País de nascimento: | BRASIL | UF de nascimento: | RIO DE JANEIRO |
| Nacionalidade: | BRASIL | Cidade de nascimento: | RIO DE JANEIRO |
| Fone 1: | 2127577685 | Fone 2: | 998482771 |
| Email: | paulosergio17@hotmail.com | Fone 3: | |
| Nome do Pai: | | Estado Civil: | CASADO |
| Escolaridade: | | Nome da Mãe: | |
| | | Raça/Etnia: | |

Observações:

Documentação

CPF: 013.248.017-43 Número do PIS:

Documento (RG, Passaporte, etc...)

Documento: RG Número: 077169506 Emissão: UF: Orgão emissor:

Título de eleitor

Número: Seção: 0261 Zona:

CNH (Cadastro Nacional de Habilitação)

Número: Categoria: Validade: Primeira habilitação: Expedição: UF:

CTPS (Carteira de Trabalho e Previdência Social)

CTPS: 0064893 UF: Série: 00036

Orgão de classe

Orgão de classe: Número: Expedidor: Validade:

Possui alguma deficiência física ou mental e/ou restrição?

Recadastramento deve ser domiciliar?

Recadastramento postal

Dados Bancários

| | | | | |
|---------------|-----------------|---------------|----------------|-----------------------|
| Banco: | Agência: | Conta: | Dígito: | Tipo de conta: |
| | | | | Não Definido |

Dados Funcionais

| | | | |
|----------------------------|--|-------------------------------|-------------------------------|
| Patrocinadora: | PCNI | Plano: | PLANO ÚNICO |
| Matrícula: | 6921357 | Dem. Patrocinadora: | |
| Adm. Patrocinadora: | 20/12/1996 | Deslig. do RPPS | |
| Início carreira: | 20/12/1996 | Adm. Últ. cargo: | 20/12/1996 |
| Insc. no RPPS: | 20/12/1996 | Posse: | |
| Nomeação: | | Último Salário: | XXXXXX |
| Exercício: | | Lotação: | GABINETE DO SECRETARIO |
| Cargo: | AUXILIAR ADMINISTRATIVO | Tipo de Vínculo: | SERVIDOR(A) PUBLICO MUNICIPAL |
| Função: | | Matrícula consignação: | |
| Departamento: | SECRETARIA MUNICIPAL DE ADMINISTRACAO E TECNOLOGIA | Tipo de provimento: | |
| Matrícula TC: | | | |
| Situação: | ATIVO | | |
| Registro Admissão: | | | |
| Quadro de horários: | | | |
| CNPJ sindicato: | | | |

Tem direito a redução no tempo de contribuição? (Lei 11.301 - funções de magistério)

Gerar contracheque?

Exporta para gráfica?

Não atualiza cadastro pela importação?

Dependentes

| Nome | Parentesco | Nascimento | Sexo | Dedução IR |
|------------------------|------------|------------|----------|------------|
| MILENA GASPAR MONTEIRO | FILHA | 13/04/2011 | Feminino | Não |

Recadastramentos efetuados

| Campanha | Fase | Data | Usuário | Tipo |
|---------------|-------------|------------|------------------|------------|
| 2013 - ATIVOS | ATIVOS 2013 | 09/05/2013 | fabricio.previni | Presencial |

Acesso ao portal do servidor e mobile (android)

| | | | | | | | | | |
|------------------------|---------|------------------------------|------------|------------------------------|--|------------------|----------|--------------------------|---------------------------|
| Chave internet: | 6921357 | Data cadastro portal: | 08/05/2013 | Data cadastro mobile: | | ? Acesso: | Liberado | E-mail vinculado: | paulosergio17@hotmail.com |
|------------------------|---------|------------------------------|------------|------------------------------|--|------------------|----------|--------------------------|---------------------------|



Cadastro de Servidores

Servidores :: [Visualizar](#)

Última alteração: 13/04/2022 às 16:04:33

Dados Pessoais



Foto do servidor



Foto com documento de identificação

| | | | |
|----------------------------|----------------------------|------------------------------|----------------------------|
| Nome: | VITOR OLIVEIRA VILANOVA | Nome social: | |
| Nascimento: | 31/12/1981 | Falecimento: | |
| Sexo: | MASCULINO | Tipo logradouro: | |
| Logradouro: | RUA PASCHOAL PALLADINO, 43 | Complemento: | |
| Cidade: | NOVA IGUACU | Bairro: | CHACRINHA |
| Estado: | RJ | País: | BRASIL |
| País de nascimento: | BRASIL | UF de nascimento: | RIO DE JANEIRO |
| Nacionalidade: | BRASIL | Cidade de nascimento: | RIO DE JANEIRO |
| Fone 1: | 27679795 | Fone 2: | 986819795 |
| Email: | vitor@previni.com.br | Fone 3: | 964643583 |
| Nome do Pai: | JOSE CARLOS VILANOVA | Estado Civil: | SOLTEIRO(A) |
| Escolaridade: | SUPERIOR COMPLETO | Nome da Mãe: | NELCI DE OLIVEIRA VILANOVA |
| | | Raça/Etnia: | NAO INFORMADO |

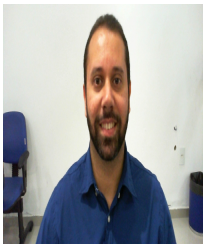
Observações:

Documentação

CPF: 093.216.487-04 **Número do PIS:** 19020162317

Documento (RG, Passaporte, etc...)

Documento: RG **Número:** 125107540 **Emissão:** 28/07/1997 **UF:** RJ **Orgão emissor:** IFP

Título de eleitor

Número: 1088268703/29 **Seção:** 0692 **Zona:** 082

CNH (Cadastro Nacional de Habilitação)

Número: **Categoria:** **Validade:** **Primeira habilitação:** **Expedição:** **UF:**

CTPS (Carteira de Trabalho e Previdência Social)

CTPS: **UF:** **Série:**

Orgão de classe**Orgão de classe:****Número:****Expedidor:****Validade:** Possui alguma deficiência física ou mental e/ou restrição? Recadastramento deve ser domiciliar? Recadastramento postal**Dados Bancários****Banco:** ITAU**Agência:** 6104**Conta:** 82773**Dígito:** 5**Tipo de conta:** CORRENTE**Dados Funcionais****Patrocinadora:** PREVINI**Matrícula:** 1000146**Adm. Patrocinadora:** 18/11/2004**Início carreira:** 18/11/2004**Insc. no RPPS:** 18/11/2004**Nomeação:****Exercício:****Cargo:** TECNICO PREVIDENCIARIO LEI 4.248 -**Classe:** CLASSE 1 - **Nível:** NIVEL 6**Função:****Departamento:** DIRETORIA DE BENEFÍCIOS**Matrícula TC:****Situação:** ATIVO**Registro Admissão:****Quadro de horários:****CNPJ sindicato:****Plano:**

QUADRO PRÓPRIO

Dem. Patrocinadora:**Deslig. do RPPS****Adm. Últ. cargo:**

18/11/2004

Posse:**Último Salário:**

XXXXXX

Lotação:

DIRETORIA DE BENEFÍCIOS

Tipo de Vínculo:

SERVIDOR(A) DE CARGO EFETIVO

Matrícula consignaço:**Tipo de provimento:**

NOMEACAO CARGO EFETIVO

 Tem direito a redução no tempo de contribuição? (Lei 11.301 - funções de magistério) Gerar contracheque? Exporta para gráfica? Não atualiza cadastro pela importação?**Recadastramentos efetuados**

| Campanha | Fase | Data | Usuário | Tipo |
|---------------|-------------|------------|-------------------|------------|
| 2019 - ATIVOS | PREVINI | 02/05/2019 | gbandeira.previni | Presencial |
| 2013 - ATIVOS | ATIVOS 2013 | 02/05/2013 | actuary | Presencial |

Benefícios

| Tipo de benefício | Regra | Apuração | Implantação | Término |
|-------------------|------------------|------------|-------------|-------------|
| REMUNERAÇÃO | REGRA INDEFINIDA | 18/11/2004 | 18/11/2004 | em vigência |

Acesso ao portal do servidor e mobile (android)

| | | | | | | | | |
|------------------------|---------|------------------------------|------------|------------------------------|-----------|----------|--------------------------|----------------------|
| Chave internet: | 1000146 | Data cadastro portal: | 26/02/2013 | Data cadastro mobile: | ? Acesso: | Liberado | E-mail vinculado: | vitor@previni.com.br |
|------------------------|---------|------------------------------|------------|------------------------------|-----------|----------|--------------------------|----------------------|



Cadastro de Servidores

Servidores :: [Visualizar](#)

Última alteração: 07/10/2013 às 16:02:04

Dados Pessoais



Foto do servidor



Foto com documento de identificação

| | | | |
|--------------------------|-------------------------------------|------------------------------|-----------------------------|
| Nome: | ALESSANDRO JOSE DE OLIVEIRA MACHADO | Nome social: | |
| Nascimento: | 12/08/1974 | Falecimento: | |
| Sexo: | MASCULINO | Tipo logradouro: | |
| Logradouro: | RUA COMENDADOR SOARES, 26 | Complemento: | APT 306 BL 2 |
| Cidade: | NOVA IGUACU | Bairro: | CENTRO |
| Estado: | RJ | CEP: | 26255350 |
| País: | BRASIL | Cidade de nascimento: | RIO DE JANEIRO |
| UF de nascimento: | BRASIL | | |
| Nacionalidade: | BRASIL | Fone 1: | 26675243 |
| Fone 1: | 26675243 | Fone 2: | 993765220 |
| Email: | alemachado1974@hotmail.com | Fone 3: | |
| Nome do Pai: | JOSE MARIA | Estado Civil: | CASADO(A) |
| Escolaridade: | POS-GRADUACAO | Nome da Mãe: | MARILIA DE OLIVEIRA MACHADO |
| | | Raça/Etnia: | NAO INFORMADO |

Observações:

ALTERAÇÃO DE MATRÍCULA: DE 022/2007 PARA 07.01.00049, CONFORME ATO DA PRESIDÊNCIA DA CMNI Nº 023/13, DE 01/06/13, PUBLICADO EM 13/07/13.

Documentação

CPF: 036.492.117-00 **Número do PIS:** 12467029729

Documento (RG, Passaporte, etc...)

Documento: RG **Número:** 93884 **Emissão:** 03/02/2006 **UF:** RJ **Orgão emissor:** OAB/RJ

Título de eleitor

Número: 87820530361 **Seção:** 0576 **Zona:** 082

CNH (Cadastro Nacional de Habilitação)

Número: **Categoria:** **Validade:** **Primeira habilitação:** **Expedição:** **UF:**

CTPS (Carteira de Trabalho e Previdência Social)

CTPS: **UF:** **Série:**

Orgão de classe**Orgão de classe:****Número:****Expedidor:****Validade:** Possui alguma deficiência física ou mental e/ou restrição? Recadastramento deve ser domiciliar? Recadastramento postal**Dados Bancários****Banco:****Agência:****Conta:****Dígito:****Tipo de conta:**

Não Definido

Dados Funcionais**Patrocinadora:**

CMNI

Matrícula:

070100049

Adm. Patrocinadora:

05/06/2007

Início carreira:

05/06/2007

Insc. no RPPS:

05/06/2007

Nomeação:**Exercício:****Cargo:**

TESOUREIRO G

Função:**Departamento:**

CMNI

Matrícula TC:**Situação:**

ATIVO

Registro Admissão:**Quadro de horários:****CNPJ sindicato:****Plano:**

PLANO ÚNICO

Dem. Patrocinadora:**Deslig. do RPPS****Adm. Últ. cargo:**

05/06/2007

Posse:**Último Salário:**

XXXXXX

Lotação:

CMNI

Tipo de Vínculo:

SERVIDOR(A) PUBLICO MUNICIPAL

Matrícula consignação:**Tipo de provimento:** Tem direito a redução no tempo de contribuição? (Lei 11.301 - funções de magistério) Gerar contracheque? Exporta para gráfica? Não atualiza cadastro pela importação?**Dependentes****Nome**

ARTHUR MIGUEL DE OLIVEIRA SOARES MACHADO

ERIKA DA SILVA SOARES MACHADO

Parentesco

FILHO

CONJUGE

Nascimento

20/11/2003

21/05/1978

Sexo

Masculino

Feminino

Dedução IR

Sim

Sim

Recadastramentos efetuados**Campanha**

2019 - ATIVOS

2013 - ATIVOS

Fase

CMNI

ATIVOS 2013

Data

11/07/2019

15/05/2013

Usuário

gbandeira.previni

alessandra.previni

Tipo

Presencial

Presencial

Cadastro de Servidores

Servidores :: [Visualizar](#)

Última alteração: 16/04/2019 às 11:25:43

Dados Pessoais



Foto do servidor



Foto com documento de identificação

| | | | |
|----------------------------|---------------------------------|------------------------------|-----------------------|
| Nome: | MIRIAN MAGALI ALVES DE OLIVEIRA | Nome social: | |
| Nascimento: | 12/09/1959 | Falecimento: | |
| Sexo: | FEMININO | Tipo logradouro: | ESTRADA |
| Logradouro: | ZUMBI DOS PALMARES, 10520 | Complemento: | CASA 167 |
| Cidade: | NOVA IGUACU | Bairro: | TINGUA |
| Estado: | RJ | CEP: | 26063355 |
| País: | BRASIL | Cidade de nascimento: | RIO DE JANEIRO |
| País de nascimento: | BRASIL | UF de nascimento: | RIO DE JANEIRO |
| Nacionalidade: | BRASIL | Fone 1: | 21 27674396 |
| Fone 1: | 21 27674396 (ESPOSO) | Fone 2: | 21 9 72211959 |
| Email: | mirianmagali2@gmail.com | Fone 3: | 21 967837372 |
| Nome do Pai: | ODILARDO ALVES | Estado Civil: | CASADO(A) |
| Escolaridade: | | Nome da Mãe: | IRAHY GUIMARAES ALVES |
| | | Raça/Etnia: | NAO INFORMADO |

Observações:

Documentação

CPF: 582.490.367-00 **Número do PIS:** 10106181812

Documento (RG, Passaporte, etc...)

Documento: IDENTIDADE **Número:** 51779 **Emissão:** 18/02/2009 **UF:** RJ **Orgão emissor:** OAB

Título de eleitor

Número: 032671970302 **Seção:** 0062 **Zona:** 027

CNH (Cadastro Nacional de Habilitação)

Número: **Categoria:** **Validade:** **Primeira habilitação:** **Expedição:** **UF:**

CTPS (Carteira de Trabalho e Previdência Social)

CTPS: 9999999 **UF:** **Série:** 99999

Orgão de classe**Orgão de classe:****Número:****Expedidor:****Validade:** Possui alguma deficiência física ou mental e/ou restrição? Recadastramento deve ser domiciliar? Recadastramento postal**Dados Bancários****Banco:** ITAU**Agência:** 8019**Conta:** 66955**Dígito:** 8**Tipo de conta:** CORRENTE**Dados Funcionais****Patrocinadora:** PCNI**Matrícula:** 6715734**Adm. Patrocinadora:** 07/03/1978**Início carreira:** 07/03/1978**Insc. no RPPS:** 02/10/1991**Nomeação:****Exercício:****Cargo:**AUXILIAR ADMINISTRATIVO - **Classe:**
NIVEL II-A - **Nível:** PADRAO DE
VENCIMENTO I**Função:****Departamento:**SECRETARIA MUNICIPAL DE
ASSISTENCIA SOCIAL**Matrícula TC:****Situação:**

APOSENTADO

Registro Admissão:**Quadro de horários:****CNPJ sindicato:****Plano:**

PLANO ÚNICO

Dem. Patrocinadora:**Deslig. do RPPS****Adm. Últ. cargo:**

07/03/1978

Posse:**Último Salário:**

XXXXXX

Lotação:GABINETE DO
SECRETARIO**Tipo de Vínculo:**SERVIDOR(A)
PUBLICO MUNICIPAL**Matrícula consignação:****Tipo de provimento:** Tem direito a redução no tempo de contribuição? (Lei 11.301 - funções de magistério) Gerar contracheque? Exporta para gráfica? Não atualiza cadastro pela importação?**Dependentes****Nome**

MARCELO LOPES DE OLIVEIRA

Parentesco

CONJUGE

Nascimento

25/12/1956

Sexo

Masculino

Dedução IR

Não

Recadastramentos efetuados**Campanha**

2022 - INATIVOS

2021 - INATIVOS

2020 - INATIVOS

2019 - INATIVOS

2013 - ATIVOS

Fase

09 - SETEMBRO

09 - SETEMBRO

09 - SETEMBRO

09 - SETEMBRO

ATIVOS 2013

Data

03/10/2022

29/09/2021

16/10/2020

04/10/2019

10/06/2013

Usuário

hcsilva.previni

rcarvalho.previni

alopes.previni

monique.previni

bianca.previni

Tipo

Presencial

Remoto (Watsapp)

Presencial

Presencial

Presencial

Benefícios

Tipo de benefícioAPOSENTADORIA POR IDADE E TEMPO DE
CONTRIBUIÇÃO**Regra**

RT - TRANSIÇÃO - art 3º da EC 47/2005

Apuração

01/02/2019

Implantação

01/02/2019

Término

em vigência